schemat nr 2

ROZMIESZCZENIE TYPÓW GLEB W GMINIE ZŁAWIEŚ WIELKA

skala 1 : 75 000

0 1 500 3 000 6 000 9 000 12 000 m

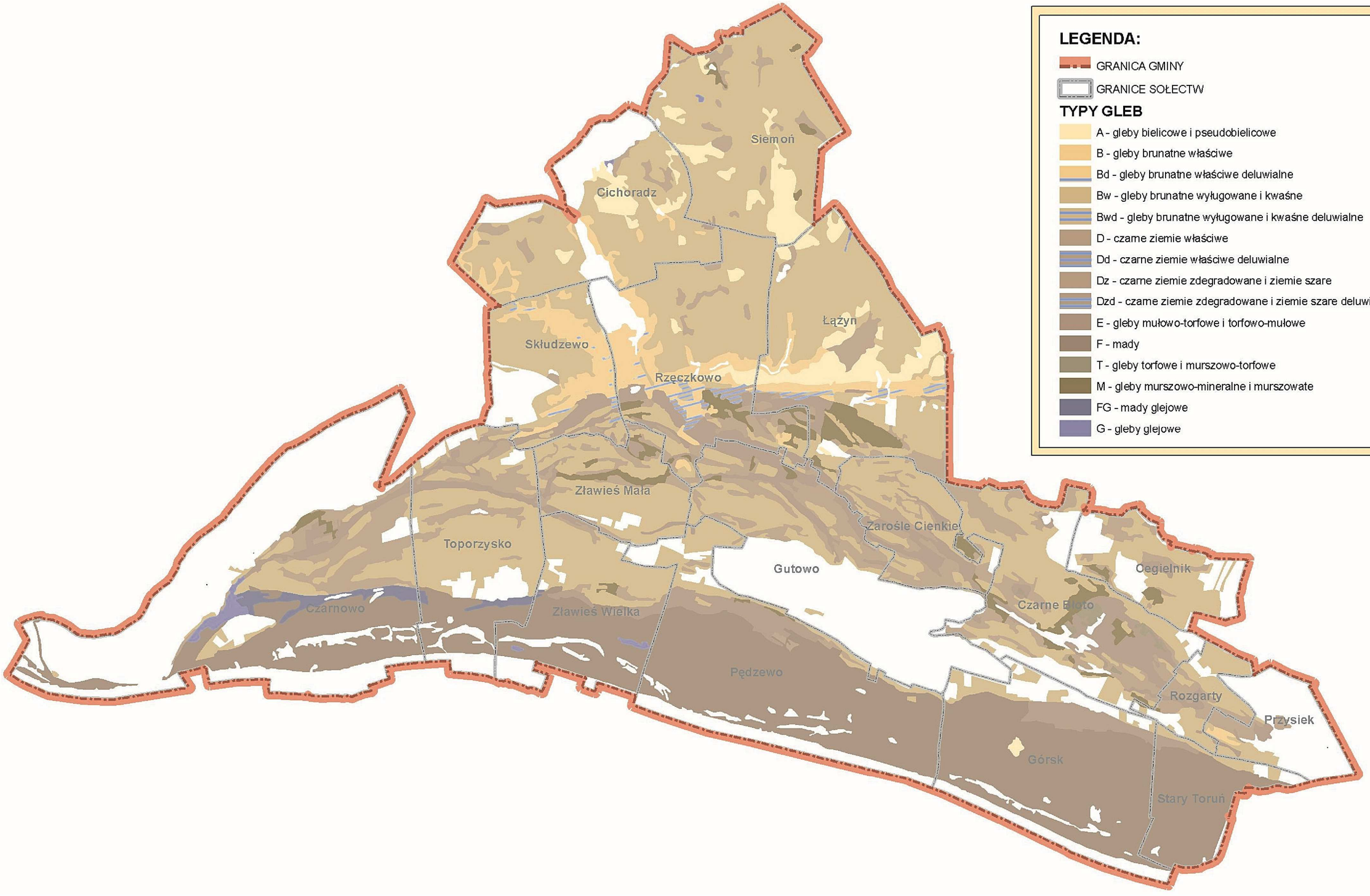

LEGENDA:

- GRANICA GMINY
- GRANICE SOŁECTW

TYPY GLEB

- A - gleby bielicowe i pseudobielicowe
- B - gleby brunatne właściwe
- Bd - gleby brunatne właściwe deluwialne
- Bw - gleby brunatne wyługowane i kwaśne
- Bwd - gleby brunatne wyługowane i kwaśne deluwialne
- D - czarne ziemie właściwe
- Dd - czarne ziemie właściwe deluwialne
- Dz - czarne ziemie zdegradowane i ziemie szare
- Dzd - czarne ziemie zdegradowane i ziemie szare deluwialne
- E - gleby mułowo-torfowe i torfowo-mułowe
- F - mady
- T - gleby torfowe i murszowo-torfowe
- M - gleby murszowo-mineralne i murszowate
- FG - mady glejowe
- G - gleby glejowe